

XIX Curso Pós-Graduado de Endocrinologia Diabetes e Metabolismo

X Curso de Alimentação e Nutrição Clínica

VII Curso de Sexologia Clínica

III Curso Avançado de Endocrinologia

Cursos de Insulinoterapia na Diabetes Tipo 2

Presidente de Honra: *Dr.ª Maria Luísa Vila-Cova*

Serviço de Endocrinologia Diabetes e Metabolismo da Faculdade de Medicina
da Universidade do Porto e do Hospital São João EPE - Porto

14 a 16 de Março 2013

Porto Palácio Hotel

PROGRAMA

Caros Colegas e Amigos

O Curso Pós-Graduado de Endocrinologia, Diabetes e Metabolismo tem procurado renovar-se, mas mantendo a mesma tradição de qualidade, empenho e dedicação com que vultos da Endocrinologia como Manuel Pinheiro Hargreaves, Emílio Peres e José Luís Medina o criaram e desenvolveram.

Dedicamos este ano o curso a prestar Homenagem a um grande vulto do Serviço: Dra Maria Luísa Vila Cova, Chefe de Serviço e impulsionadora da Endocrinologia Pediátrica, nomeadamente no Hospital D. Maria Pia, no Porto. A memória do passado ajuda-nos a perspetivar melhor o futuro, se soubermos aprender com o legado das suas lições.

Nos dias 14 a 16 de Março de 2013 no Porto, marcamos de novo encontro na certeza de mais um grande êxito na formação e atualização clínicas. Para além das habituais conferências, simpósios e mesas-redondas, contaremos com ensino/aprendizagem baseados em casos clínicos. Elaborámos de novo um Syllabus com algoritmos de diagnóstico destas situações clínicas, que esperamos continue a constituir um auxiliar precioso e sempre à mão. «Como avaliar, quando referenciar» são o seu lema, que esperamos seja um modelo para a utilização criteriosa, mas não economicista, dos recursos diagnósticos e terapêuticos. Criamos um prémio para a melhor comunicação livre apresentada pelos colegas da Medicina Geral e Familiar.

Os cursos práticos de entrevista motivacional são uma resposta à necessidade de formação na modificação do estilo de vida indispensáveis nos nossos dias. Insulinoterapia, Autovigilância e Nutrição Clínica bem como os Workshops de Pé diabético, serão cursos orientados para a prática clínica.

Para os Endocrinologistas e Internos de Especialidade teremos um Curso Avançado com palestrantes nacionais e estrangeiros de elevadíssima qualidade. Alargamos o tempo do Curso de Insulinoterapia funcional na sequência das sugestões do último ano.

Contamos por isso com a vossa presença

Diretor dos Cursos
DAVIDE CARVALHO

Serviço de Endocrinologia Diabetes e Metabolismo da Faculdade de
Medicina do Porto e do Centro Hospitalar de S. João, EPE
Disciplina de Medicina do 4.º ano da Faculdade de Medicina do Porto
Director da UAG de Medicina - Prof. Doutor André Moreira
Director dos Cursos: Prof. Doutor Davide Carvalho

CONSULTORES

JOSÉ LUÍS MEDINA
LIMA REIS
LÍDIA P. MONTEIRO
BALDAQUE FARIA
ALDA SOARES
ALTINO FRIAS FERREIRA
MANUEL PORTOCARRERO
ANTÓNIO FERREIRA DA SILVA
DELFINA ALVAREZ

COMISSÃO CIENTÍFICA

ANA ISABEL OLIVEIRA
ANA VARELA
ÂNGELA MAGALHÃES
CELESTINO NEVES
CRISTINA ARTEIRO
DANIEL BRAGA
DAVIDE CARVALHO
DUARTE PIGNATELLI
EDUARDO VINHA
ELISABETE RODRIGUES
FERNANDA GUERRA
FLORA CORREIA
JOANA QUEIRÓS
JOSÉ LUÍS CASTEDO
MIGUEL PEREIRA
NUNO FARIA
PAULA FREITAS
SÍLVIA PINHÃO

COMISSÃO ORGANIZADORA

ANA MARGARIDA SAAVAEDRA
CÉSAR ESTEVES
CLÁUDIA NOGUEIRA
EVA LAU
FILIPE CUNHA
GEORGINA JORGE
JOANA MENESES
JOANA OLIVEIRA
MARIA JOÃO MATOS
MARIA MANUEL COSTA
PEDRO RODRIGUES
SANDRA BELO
SELMA SOUTO

APOIO

ADMINISTRAÇÃO REGIONAL DE SAÚDE
DA ZONA NORTE

ADMINISTRAÇÃO DO CENTRO HOSPITALAR DE
S. JOÃO

U.A.G. DE MEDICINA DO CENTRO HOSPITALAR DE
S. JOÃO

PATROCÍNIOS CIENTÍFICOS

ASSOCIAÇÃO PORTUGUESA DE MEDICINA GERAL E
FAMILIAR

COLÉGIO DA ESPECIALIDADE DE ENDOCRINOLOGIA DA
ORDEM DOS MÉDICOS

DEPARTAMENTO DE MEDICINA DA FACULDADE DE
MEDICINA DA UNIVERSIDADE DO PORTO

DIRECÇÃO GERAL DA SAÚDE

SOCIEDADE PORTUGUESA DAS CIÊNCIAS
DA NUTRIÇÃO E ALIMENTAÇÃO

SOCIEDADE PORTUGUESA DE DIABETOLOGIA

SOCIEDADE PORTUGUESA DE ENDOCRINOLOGIA, DIABETES
E METABOLISMO

SOCIEDADE PORTUGUESA PARA O ESTUDO DA OBESIDADE

SOCIEDADE PORTUGUESA DE CARDIOLOGIA

U.A.G. DE MEDICINA DO CENTRO HOSPITALAR DE SÃO
JOÃO

PALESTRANTES ESTRANGEIROS

ALBERTO DE LEIVA (Barcelona, Spain)

CHRIS LEE (London, UK)

JAUME CAPDEVILA (Barcelona, Spain)

MARCIN KOZARZEWSKI (Madrid, Spain)

PHILIPPE CHANSON (Paris, France)

PALESTRANTES

A. BALDAQUE FARIA (Porto)
ADALBERTO CARNEIRO (Santo Tirso)
ALBERTO GALVÃO TELES (Lisboa)
ALBERTO PINTO HESPAÑOL (Porto)
ALEXANDRE SOUSA PINTO (Porto)
ALICE SEIXAS (Porto)
ALDA SOARES (Matosinhos)
ALMEIDA RUAS (Coimbra)
ALTINO FRIAS FERREIRA (Braga)
ANA ISABEL OLIVEIRA (Porto)
ANA MARGARIDA SAAVEDRA (Porto)
ANA PAULA BARBOSA (Lisboa)
ANA PAULA MARQUES (Matosinhos)
ANA SOUSA (Porto)
ANA ROSA (Porto)
ANA VARELA (Porto)
ANA VEIGA MACEDO (Porto)
ANDREIA ESTEVES-PINTO (Porto)
ANTÓNIO ALBINO TEIXEIRA (porto)
ANTÓNIO PALHA (Porto)
BESSA CARDOSO (Porto)
CATARINA ELOY (Porto)
CELESTINO NEVES (Porto)
CÉSAR ESTEVES (Porto)
CLÁUDIA NOGUEIRA (Porto)
CRISTINA ARTEIRO (Porto)
DANIEL CARVALHO-BRAGA (Porto)
DAVIDE CARVALHO (Porto)
DAVID PAIVA (Porto)
EDUARDO VINHA (Porto)
EDWARD LIMBERT (Lisboa)
ELISABETE RODRIGUES (Porto)
ELSA AZEVEDO (Porto)
EVA LAU (Porto)
FÁTIMA BORGES (Porto)
FELICIDADE MALHEIRO (Porto)
FERNANDA GUERRA (Porto)
FERREIRA DA SILVA (Porto)
FILIPE CUNHA (Porto)
FILIPE DA MOTA (Braga)
FILIPE MACEDO (Porto)
FLORA CORREIA (Porto)
FRANCISCO CARRILHO (Coimbra)
GEORGINA JORGE (Porto)
HELENA CARDOSO (Porto)
HELENA RAMOS (Porto)
ISABEL VARELA (Porto)
ISABEL TORRES (Porto)
IVONE CASTRO-VALE (Porto)
JÁCOME DE CASTRO (Lisboa)

JOAQUIM LINDORO (Porto)
JOANA MENEZES (Porto)
JOANA OLIVEIRA (Porto)
JOANA SILVA (Porto)
JOSÉ ANTÓNIO PIRES SOARES (Porto)
JOSÉ PEDRO LIMA REIS (Porto)
JOSÉ LUÍS CASTEDO (Porto)
JOSÉ LUÍS MEDINA (Porto)
JOSÉ TEIXEIRA (Viana do Castelo)
JOSUÉ PEREIRA (Porto)
LAFUENTE DE CARVALHO (Porto)
LEONOR GOMES (Coimbra)
LÍDIA MONTEIRO (Porto)
LUCIANA COUTO (Porto)
LUÍS MARTINS (Santa Maria da Feira)
LUÍS RAPOSO (Lisboa)
MANUEL LEMOS (Covilhã)
MANUEL PORTOCARRERO (Porto)
MANUELA CARVALHEIRO (Coimbra)
MANUELA RIBEIRO (V. N. Gaia)
MARGARIDA BASTOS (Coimbra)
MARIA CARMO CRUZ (Porto)
MARIA JOÃO Balsa (Maia)
MARIA JOÃO OLIVEIRA (Lisboa)
MARIA JOÃO MATOS (Porto)
MARIA JÚLIA MACIEL (Porto)
MARIA MANUEL COSTA (Porto)
MÁRIO MASCARENHAS (Lisboa)
MÁRIO SANTOS (Famalicão)
MÁRCIA SÁ (Maia)
MARTA ALVES (Braga)
MATOS LIMA (Porto)
MIGUEL MELO (Coimbra)
MIGUEL PEREIRA (Porto)
NUNO FARIA (Porto)
NUNO TOMADA (Porto)
OLINDA MARQUES (Braga)
PAULA FOLHADELA (Porto)
PAULA FREITAS (Porto)
PAULO SILVA (Porto)
PAULA SOARES (Porto)
PEDRO CARNEIRO DE MELO (Matosinhos)
PEDRO RODRIGUES (Porto)
RAQUEL MARTINS (Porto)
ROGÉRIO GONZAGA (Porto)
RONCON DE ALBUQUERQUE (Porto)
SELMA SOUTO (Porto)
SÍLVIA PINHÃO (Porto)
SILVESTRE ABREU (Funchal)
SOFIA BELO (Porto)
SÓNIA GONÇALVES (Aveiro)
SUSANA FIGUEIREDO (Porto)
SUSANA OLIVEIRA (Porto)
VALERIANO LEITE (Lisboa)
ZULMIRA SOUSA (Porto)

14/03/2013

QUINTA-FEIRA

08.45 H

Boas Vindas – Apresentação do Curso

Davide Carvalho

09.00-10.30 H

Casos Clínicos – como avaliar, quando referenciar:

Presidente: Helena Ramos

Moderadores: Luciana Couto, Daniel Carvalho Braga

09.00-09.30 H

Tirotoxicose

César Esteves, Celestino Neves, Bessa Cardoso (ACES Valongo)

09.30-10.00 H

Nódulo da Tiróide

Eva Lau, José Luís Castedo, Felicidade Malheiro (ACES Paranhos)

10.00-10.30 H

Hipocalcemia

Maria João Matos, Ana Varela, Maria João Balsa (ACES Maia)

10.30 -11.00 H

Conference: Heterogeneity of gestational diabetes - Alberto de Leiva (Barcelona)

Chairmen: José Luís Medina

11.00 -11.30 H

Cerimónia de abertura.

Homenagem à Dr.ª Maria Luísa Vila Cova

José Luís Medina

11.30-12.00 H

Intervalo para Café e visita aos cartazes

Almeida Ruas, Manuel Portocarrero, David Paiva, Ferreira da Silva, Ana Paula Barbosa,

12.00-13.30 H

**Simpósio MSD Risco Cardiovascular: O doente no centro da decisão
Risco Cardiovascular: dados do Observatório da Diabetes**

Davide Carvalho

A HbA1c não é tudo...

Paula Freitas

Moderador: Celestino Neves

O c-Ldl é quase tudo...

Elisabete Rodrigues

Moderador: Paulo Silva (USF Aguas Santas)

Caso clínico

Davide Carvalho

Discussão e Fecho: Todos

13.30-15.00 H

Almoço de Trabalho

15.00-17.00 H	Mesa Redonda Endocrinologia Multifacetada Presidente: Lúdia Monteiro Moderadores: José António Teixeira, Isabel Torres
15.00-15.30 H	Hipertensão – como tratar e com que objetivos? Luís Martins
15.30-16.00 H	Acidentaloma da Hipófise - Quando e que exames pedir? Eduardo Vinha
16.00-16.30 H	Obesidade - Como diagnosticar, quando e como tratar? Ana Varela
16.30-17.00 H	Dislipidemia - Novidades no diagnóstico e terapêutica Elisabete Rodrigues
	Painel de Discussão Alda Soares, Maria Carmo Cruz, Pedro Rodrigues
17.00-17.30 H	Intervalo para café e visita aos cartazes Almeida Ruas, Manuel Portocarrero, Ferreira da Silva, Davide Paiva
17.30-18.30 H	Casos Clínicos - Como avaliar, quando referenciar? Presidente: A Baldaque Faria Moderadores: Fernanda Guerra, Alberto Pinto Hespanhol
17.30-18.00 H	Atraso pubertário Joana Oliveira, Paula Freitas, Susana Oliveira (ACES Maia)
17.30-18.00 H	Ginecomastia Maria Manuel Costa, Eduardo Vinha, Ana Veiga Macedo (ACES Paranhos)

15/03/2013

SEXTA-FEIRA

08.45-09.00 H

Conferência: O que aprendemos no 1.º dia de trabalhos

Davide Carvalho

09.00-11.00 H

Mesa Redonda

Diabetes Mellitus

Presidente: José Pedro Lima Reis

Moderadores: Helena Cardoso, Ana Paula Barbosa

09.00-09.15 H

Debate Tratamento da Diabetes

Algoritmo prescritivo

Celestino Neves

09.15-09.30 H

Algoritmo individualizado centrado no Doente

Elisabete Rodrigues

09.30-10.00 H

Discussão

Ana Sousa, Marta Alves

10.00-10.30 H

Alimentação do diabético - Os edulcorantes causam compensação?

Cristina Arteiro

10.30-11.00 H

Autovigilância - Como, quando e porquê?

Ana Isabel Oliveira

Painel de comentadores

Sílvia Pinhão, Selma Souto

11.00-11.30 H

Intervalo para café e visita aos cartazes

Almeida Ruas, Manuel Portocarrero, Ferreira da Silva, David Paiva

11.30-13.00 H

Simpósio Novartis – DIABETES – Do problema à solução

Presidente: Davide Carvalho

Atualização dos dados epidemiológicos da diabetes em Portugal

Davide Carvalho

O indivíduo com diabetes e complicações da diabetes no centro da decisão terapêutica – vildagliptina, uma solução integrada no problema

Francisco Carrilho

13.00-14.30 H

Almoço de Trabalho

14.30-16.00 H	Mesa Redonda Complicações da Diabetes - Como diagnosticar, como intervir? Presidente: José Luís Medina Moderadores: José Teixeira, Eduardo Vinha
14.30-15.00 H	Nefropatia Daniel Carvalho Braga
15.00-15.30 H	Doença Arterial Periférica Cláudia Nogueira
15.30-16.00H	Doença Cerebrovascular José Luís Castedo
	Painel de discussão Susana Figueiredo, Isabel Varela
16.00-16.30 H	Intervalo para café e visita aos cartazes Almeida Ruas, Manuel Portocarrero, Ferreira da Silva, David Paiva
16.30-18.30 H	Casos Clínicos - Como avaliar, quando referenciar? Presidente: Altino Frias Ferreira Moderadores: José António Pires Soares, Manuela Ribeiro
16.30-17.00 H	Hirsutismo Georgina Jorge, Paula Freitas, Mário Santos (ACES Famalicão)
17.00-17.30 H	Hiponatremia Joana Menezes, Elisabete Rodrigues, Alice Seixas (ACES Paranhos)
17.30-18.00 H	Disfunção erétil Filipe Cunha, Ana Varela, Márcia Sá (ACES Maia)
18.00-18.30 H	Osteoporose Ana Margarida Saavedra, Paula Freitas, Alice Seixas (ACES Paranhos)

16/03/2013

SÁBADO

Sala 3 Rios

Curso Avançado de Endocrinologia

08.30-11.00 H

Thyroid Disorders

Chairmen: Edward Limbert

Moderators: Valeriano Leite, Maria João Oliveira

08.30-09.00 H

mTOR pathway in epithelial follicular thyroid carcinoma. Does it matter?

Joana Silva

09.00-09.30 H

Thyroid surgery. What is the appropriate extension?

Matos Lima

09.30-09.45 H

What is the role of recombinant TSH in the follow up of differentiated thyroid carcinoma

Celestino Neves.

09.45-10.00 H

Predictive value of thyroglobulin in the moment of ablative therapy with ¹³¹I using recombinant TSH

Miguel Melo

10.00-10.30 H

New perspectives in the management of Thyroid Neoplasias

Jaume Capdevila (Patrocínio Astra Zeneca)

10.30-11.00 H

Discussion

Elisabete Rodrigues, Paula Soares, Jácome de Castro, Catarina Eloy,

Rogério Gonzaga

11.00-11.30 H

Coffee break

11.30-13.00 H

What is new in the management of Diabetes

Chairman: Manuela Carvalheiro

Moderators: Fátima Borges, Francisco Carrilho

11.30-12.00 H

New perspectives in the management of type 2 diabetes

Chris Lee (Patrocínio Takeda)

12.00-12.30 H

New insulins

Marcin Kozarzewski (Madrid)

12.30-13.00 H

Discussion

Pedro Carneiro de Melo, Silvestre Abreu, Luís Raposo

13.00-14.30H

Lunch

14.30-17.00 H

Pituitary Disorders

Chairmen: Leonor Gomes

Moderators: Mário Mascarenhas

14.30-15.00 H

Genetics of pituitary hormones deficiency: What an endocrinologist needs to Know

Manuel Lemos

15.00 - 15.15 H

Discussion

Margarida Bastos, Olinda Marques

15.15-16.00 H

Management of Acromegalic patient: consensus and controversies

Philippe Chanson (**Patrocínio Novartis**)

16.00-16.30 H

Discussion

Ana Paula Marques, Josué Pereira, Filipe Mota

16.30-17.30 H

Coffee break

17.00-19.00 H

**Curso de Insulinoterapia funcional
(Patrocínio Sanofi Aventis)**

Chairman: Celestino Neves

Speakers: Pedro Rodrigues, Selma Souto

16/03/2013

SÁBADO

Sala Porto

Curso de Sexologia Clínica

09.00-09.15 H

Presidentes: António Palha, Alberto Galvão Teles

09.00-11.00 H

Mesa Redonda

Fármacos e Sexualidade - Controvérsias

Presidente: António Albino Teixeira

Moderadores: Ana Rosa, Joaquim Lindoro

09.15-09.40 H

Fármacos em geral

Lafuente Carvalho

09.40-10.15 H

Terapêuticas hormonais

Duarte Pignatelli

10.15-10.40 H

Psicofármacos

Márcia Mota, António Palha

10.40-11.00 H

Discussão

Adalberto Carneiro

11.00-11.30 H

Intervalo para café

11.30-13.00 H

As doenças cardiovasculares e a sexualidade

Presidente: Maria Júlia Maciel

Moderadores: Roncon de Albuquerque, Elsa Azevedo

11.30-12.00 H

Doença Coronária e Sexualidade

Filipe Macedo

12.15-12.45 H

Casos Clínicos

12.45-13.00 H

Discussão

16/03/2013

SÁBADO

MANHÃ

08.30-09.30 H

09.30-10.30 H

10.30-11.30 H

11.30-12.30 H

Cursos Práticos de Nutrição, Auto-vigilância e Insulinoterapia na Diabetes tipo 2, Workshops do Pé diabético

Sala Tâmega – 4 Cursos de Nutrição

Flora Correia, Cristina Arteiro e Sílvia Pinhão

Sala Corgo – 4 Cursos de Entrevista Motivacional

Ivone Castro-Vale, Raquel Martins, Miguel Pereira,
Andreia Esteves-Pinto, Sónia Gonçalves

TARDE

14.30-15.30 H

15.30-16.30 H

16.30-17.30 H

17.30-18.30 H

Sala Tâmega – 4 Cursos de Auto-vigilância

Ana Isabel Oliveira, Zulmira Sousa, Sofia Belo

**Sala Corgo – 4 Cursos Insulinoterapia *
(patrocínio Lilly)**

Daniel Carvalho Braga

Sala Porto – 4 Workshops Pé diabético

Eduardo Vinha, Nuno Faria, Paula Folhadela

- **Inscrição efetiva, nos Cursos Práticos e Workshops,** será processada, pelos próprios, no Secretariado, a partir, das 8h30, de 14/03/2013, até ser completada a capacidade de cada Curso.

- **Horário dos Cursos Práticos**

MANHÃ

08.30-09.30 H

09.30-10.30 H

10.30-11.30 H

11.30-12.30 H

TARDE

14.30-15.30 H

15.30-16.30 H

16.30-17.30 H

17.30-18.30 H

- **Cada um dos 5 Cursos terá uma participação máxima de 35 profissionais**
- **A duração de cada um dos Cursos será de 55 minutos.**

POSTERS

PRÉMIO PROF. MANUEL PINHEIRO HARGREAVES

— Melhor Poster na área da Endocrinologia, Diabetes e Metabolismo, no valor de €1000.

JÚRI

Presidente — Dr. Almeida Ruas
Dr. Manuel Portocarrero
Dr. David Paiva

PRÉMIO DR. EMÍLIO PERES

— Melhor Poster na Área da Nutrição Clínica, no valor de €1000.

JÚRI

Presidente — Prof.^a Flora Correia
Dr. E. Ferreira da Silva
Dr. Lima Reis

PRÉMIO DR. LUÍS MARQUES / SERVIÇO DE ENDOCRINOLOGIA

— Melhor Poster apresentado por Médico Interno de Endocrinologia no valor de €1000.

JÚRI

Presidente — Dr.^a Luísa Vila-Cova
Dr. Manuel Portocarrero
Dr. E. Ferreira da Silva

PRÉMIO DR. JÚLIO DINIS

— Melhor Poster apresentado por Médicos da Especialidade de Medicina Geral e Familiar no valor de €1000.

JÚRI

Presidente — Dr.^a Luísa Vila-Cova
Prof. Dr. Alexandre Sousa Pinto
Dr. David Paiva

POSTERS - Candidatos ao Prémio Júlio Dinis

5.ª Feira dia 14 às 11.30 h

- P1 – “NÃO SERÃO BICHAS, DOUTORA?”** Francisca Gomes de Almeida, Sofia Pisco
- P2 – ADESÃO AO GUIA DA PESSOA COM DIABETES NUMA USF**
Estefânia Correia, Célia Candeias
- P3 – ANSIOSO MAS NEM SEMPRE!!** Jorge Godinho, Ana Paula Lemos, Fernanda Gomes
- P4 – CASO RARO DE UM CARCINOMA MEDULAR DA TIRÓIDE FAMILIAR DETETADO NUMA GRÁVIDA EM CONSULTA DE MEDICINA GERAL E FAMILIAR: CASO CLÍNICO E REVISÃO.**
Lima E., Morrão B.
- P5 – CONTROLO METABÓLICO DA DIABETES MELLITUS NUMA USF COM BASE NA HEMOGLOBINA GLICOSILADA**
Fátima Dinis, Maria João Macedo
- P6 – DA TIRÓIDE AO OLHO**
Mª João Barbosa; Liliana Barbosa; Carolina Amorim

5.ª Feira dia 14 às 17.00 h

- P7 – DM TIPO 2- CONTROLO, CO-MORBILIDADES E PERFIL TER-APÊUTICO NA USF GARCIA DE ORTA**
Stéphanie Carones, Clara Fonseca
- P8 – DRª JÁ VIU AS MINHAS PERNAS?**
Paula Freitas, Susana Pereira, Catarina Silva
- P9 – FOBIA A AGULHAS NO DOENTE COM DIABETES MELLITUS**
Carolina Amorim, Liliana Barbosa
- P10 – GESTÃO DA DIABETES MELLITUS – O UTENTE E A SUA FAMÍLIA**
Alexandra Sousa, Albina Oliveira, Ana Isabel Ribeiro, Ângela Soares, Edgar Rosário, Joana Casanova, Irene Lopes
- P11 – GINECOMASTIA NA ADOLESCÊNCIA**
Stéphanie Carones, Bibiana Barbieri, Bárbara Pereira
- P12 – HIPERTENSÃO ARTERIAL - CARACTERIZAÇÃO NOS CUIDADOS DE SAÚDE PRIMÁRIOS**
P. Borges Fernandes; L. Costa; J. Ferreira; R. Martins; P. Oliveira; P. Ramos; J. Saraiva Santos

6.ª Feira dia 15 às 11.00 h

P13 – HIPERURICEMIA E GOTA – UMA DOENÇA METABÓLICA ESQUECIDA Alexandra Sousa, Teresa Maia Fernandes

P14 – IMC E CONTROLO DA DIABETES MELLITUS: UMA RELAÇÃO INEQUÍVOCA Fátima Dinis; Maria João Macedo

P15 – INSULINOTERAPIA NA DIABETES MELLITUS TIPO 2: O OLHAR ATENTO DO MÉDICO DE FAMÍLIA M^a João Sá, Liliana Teixeira

P16 – OBESA PÍLULA Celina Silva; Isabel Pinto; Martine Cunha

P17 – OS RISCOS DO RISCO CARDIOVASCULAR Ana Rita E. Silva

P18 – PÉ DIABÉTICO – ESTUDO DA REFERENCIAÇÃO À CONSULTA HOSPITALAR DO CHP
P. Borges Fernandes; J. Almeida; A. Caldas; M. Almeida;
S. Garrido; A. Maia; T. Pereira; S. Teixeira; A. Carvalho; C. Amaral;
C. Freitas; H. Neto; I. Gonçalves; J. Martins; J. Muras;
R. Guimarães; S. Pinto; R. Carvalho

P19 – PROJECTO SAM - PRESCRIÇÃO NA DIABETES MELLITUS
Maria João Balsa; André Dias; André Nóbrega; Tiago Mendes

6.ª Feira dia 15 às 17.00 h

P20 – SÍNDROME DE APNEIA OBSTRUTIVA DO SONO: UM FATOR DE RISCO VASCULAR ESQUECIDO Liliana da Silva Correia, Ângela Pinho, Raquel Rodrigues

P21 – PARA ALÉM DA APARÊNCIA
Rita Oliveira, Sara Martins, Margarida Sá

P22 – HIPERTENSÃO SECUNDÁRIA OU ALGO MAIS?
M^a João Barbosa; Liliana Barbosa; Carolina Amorim

P23 – ESTUDO DE PREVALÊNCIA DE DEPRESSÃO EM DOENTES COM DIABETES MELLITUS (DEPRESSED)
Carolina Amorim, Liliana Barbosa, Ricardo Ribeiro, Sofia Vinhas

P24 – TIROIDITE TÓXICA NO PÓS-PARTO
Catarina Rego; Marta Guedes; Ângela Maganete; Luísa Sá

P25 – A SAÚDE MENTAL NA GESTÃO DA DIABETES MELLITUS TIPO 1
Arlete Lourenço; Lídia Montenegro; Yvan Rodrigues

P26 – PREVALÊNCIA DA INSULINO-RESISTÊNCIA E A RELAÇÃO COM A SÍNDROME METABÓLICA E FATORES DE RISCO CARDIOVASCULARES NOS JOVENS ADULTOS DE UMA UNIDADE DE SAÚDE Rita Maciel Barbosa; Joana Oliveira e Silva; Lígia Silva; Luís Sousa; M^a Angélica Nunes; Margarida Aguiar

Candidatos ao Prémio Dr. Luís Marques

5.ª Feira dia 14 às 11.30 h

P27 – A ATENUAÇÃO DO FÍGADO/BAÇO DIAGNOSTICA O DOBRO DOS CASOS DE ESTEATOSE HEPÁTICA VS. ATENUAÇÃO DO FÍGADO - ATENUAÇÃO DO BAÇO EM DOENTES VIH-1 E LAU, P Freitas, AR Costa, 1J Oliveira, J Madureira, R Serrão, S Xerinda, AC Santos, J Pereira, A Sarmento, D Carvalho

P28 –DIABETES GESTACIONAL E NECESSIDADES DE INSULINA DURANTE A GESTAÇÃO Sandra Belo, Joana Menezes, Cláudia Nogueira, Ângela Magalhães, Cristina Gamboa, Joana Queirós, Davide Carvalho

P29 – CARCINOMA PAPILAR DA TIRÓIDE EM ADENOMA TÓXICO Raquel G. Martins, Joana Couto, Ana Paula Santos, Maria João Matos, Rosa Capelo, José Pedro Silva, Inês Lucena, Mariana Seixas Cambão, Isabel Torres

P30 – DESFECHOS INESPERADOS EM PATOLOGIA TIROIDEIA Ana Maia Silva, Cláudia Freitas, Fátima Borges

5.ª Feira dia 14 às 17.00 h

P31 – AUSÊNCIA DE PROGRESSÃO DE ESTEATOSE HEPÁTICA AO LONGO DE 2 ANOS NUMA POPULAÇÃO DE DOENTES INFECTADOS PELO VIH-1 J Oliveira, P Freitas, E Lau, AR Costa, J Madureira, R Serrão, S Xerinda, AC Santos, J Pereira, A Sarmento, D Carvalho

P32 – DIAGNÓSTICO LABORATORIAL DE MACROPROLACTINÉMIA PELA TÉCNICA DE PRECIPITAÇÃO COM POLIETILENOGLICOL Ana Maia Silva, Paula Martins da Costa, Ana Pacheco, José Carlos Oliveira, Cláudia Freitas, Fátima Borges

P33 – EVOLUÇÃO DA COMPOSIÇÃO CORPORAL POR DENSITOMETRIA EM DOENTES COM VIH-1 AO LONGO DE 3 ANOS E Lau, P Freitas, J Oliveira, AR Costa, J Madureira, R Serrão, S Xerinda, AC Santos, J Pereira, A Sarmento, D Carvalho

P34 – EVOLUÇÃO DO TECIDO ADIPOSEO POR TC ABDOMINAL AO LONGO DE 2 ANOS NUMA POPULAÇÃO VIH-1 J Oliveira, P Freitas, E Lau, AR Costa, J Madureira, R Serrão, S Xerinda, AC Santos, J Pereira, A Sarmento, D Carvalho

P35 – EXTENSÃO INTRA-AURICULAR DE CARCINOMA ANAPLÁSICO DA TIRÓIDE Daniel Macedo, Joana Simões Pereira, Margarida da Silva Vieira, Pedro Marques, Patrícia Cachado, Teresa Garci, Helena Vilar, Valeriano Leite.

6.ª Feira dia 15 às 11.00 h

P36 – FATORES PREDITIVOS DA NECESSIDADE DE TERAPÊUTICA COM INSULINA NA DIABETES GESTACIONAL

Sandra Belo, Cláudia Nogueira, Joana Menezes, Ângela Magalhães, Joana Queirós, Cristina Gamboa, Davide Carvalho

P37 – FATORES PREDITORES DE ÚLCERA NUMA POPULAÇÃO DE DOENTES DIABÉTICOS

Cláudia Nogueira, Sandra Belo, Joana Queirós, Ana Oliveira, Paula Folhadela, Nuno Faria, Eduardo Vinha, Davide Carvalho

P38 – FÍSTULA ORO-ANTRAL: O SINAL DE ALARME

Joana Simões Pereira, Daniel Macedo, Margarida da Silva Vieira, Pedro Marques, Conceição Pereira

P39 – HIPERCALCEMIA NA DEPENDÊNCIA DE HIPERPARATIROIDISMO PRIMÁRIO, NUM DOENTE COM PANCREATITE CRÓNICA

J Menezes Nunes, E Rodrigues, J Oliveira, F Cunha, S Belo, A Magalhães, S Souto, J Queirós, E Lau, F Guerra Aguiar, JT Piment3, T Bouça Machado, J Costa Maia, D Carvalho

P40 – HIPOCALCEMIA – UM CASO CLÍNICO DE PSEUDOHIPOPARATIROIDISMO TIPO 1B

J Menezes Nunes, E Rodrigues, Cintia Correia, Carla Costa, Helena Pinto, M Fontoura, D Carvalho

6.ª Feira dia 15 às 16.00 h

P41 – HIPOGONADISMO HIPOGONADOTRÓFICO ISOLADO CONGÉNITO - A PROPÓSITO DE DOIS CASOS CLÍNICOS

Cláudia Nogueira, Eduardo Vinha, Davide Carvalho

P42– LINFOMAS DA TIRÓIDE

J. Couto, RG Martins, A. P. Santos, L. Leite, A. Martins, M. Jácome, L. Lencastre, S. Cristina, R. Henrique, I. Torres

P43 – MADELUNG ´S DISEASE - A CASE REPORT

Georgina Jorge, Joana Queirós, Joana Mesquita, Ana Oliveira, Pedro Silva, Davide Carvalho

P44 – SULFONILUREIAS E INIBIDORES DA DPP-4: EFICÁCIA SEMELHANTE NOS DOENTES COM MODY3?

Eva Lau, César Marques Esteves, Celestino Neves, Paula Freitas, Davide Carvalho

P45 – TIREOTOXICOSE FACTÍCIA – UM CASO CLÍNICO DE TENTATIVA DE EMAGRECIMENTO

J Menezes Nunes, E Lau, G Jorge, P Rodrigues, A Varela, F Guerra Aguiar, R Veiga, JA Paiva, D Carvalho

Candidatos ao Prémio Prof. Manuel Pinheiro Hargreaves

5.ª Feira dia 14 às 17.00 h

- P46 – ACIDOSE METABÓLICA ASSOCIADA À TOMA DE METFORMINA** Inês Vidal, Ana Catarina Lucas, Leonor Aleluia, Pedro Ribeiro, Deolinda Portelinha, Ana Figueiredo
- P47 – ACONSELHAMENTO PARA PRÁTICA DE ACTIVIDADE FÍSICA EM DIABÉTICOS SEGUIDOS NO CENTRO DE SAÚDE** Inês Rosendo, Luiz Miguel Santiago, Manuel Teixeira Veríssimo
- P48 – AVALIAÇÃO DA FUNÇÃO TIROIDEIA NUMA CONSULTA DE DIABETES** Bruno Pedro; Helena Vieira Dias; Maria Filomena Roque
- P49 – BIOLOGICAL IMPLICATIONS OF PERSISTENT ORGANIC POLLUTANTS (POPS) IN VISCERAL AND SUBCUTANEOUS ADIPOSE TISSUE OF OBESE PORTUGUESE INDIVIDUAL – DEPOT DIFFERENCES AND PUTATIVE INFLUENCE IN WEIGHT LOSS** Diogo Pestana, Diana Teixeira, Gil Faria, Carla Sá, Virgínia Fernandes, Ana Faria, Manuela Meireles, Sónia Norberto, Luísa Correia-Sá, Ana Cristina Santos, João T Guimarães, Rosário Monteiro, Valentina Domingues, Cristina Delerue-Matos, Conceição Calhau
- P50 – COMPARAÇÃO DA PREVALÊNCIA DAS MICRO E MACROANGIOPATIAS E DOS FATORES DE RISCO CARDIOVASCULAR EM DIABÉTICOS TIPO 2 EM FUNÇÃO DAS HIPOGLICEMIAS RECORRENTES: RESULTADOS PRELIMINARES**
Eduardo Sepúlveda, César Esteves, Rui Poínhos, Gonçalo Fernandes, Paula Freitas, Davide Carvalho

6.ª Feira dia 15 às 11.00 h

- P51 – DIABETES INSÍPIDA CENTRAL ASSOCIADA A SELA TURCA VAZIA** Catarina Faria, Susana Machado, José Leite
- P52 – EVOLUÇÃO PONDERAL E INSULINO-RESISTÊNCIA/INSULINO-SENSIBILIDADE EM DOENTES OBESOS MÓRBIDOS SUBMETIDOS A BANDA GÁSTRICA E BYPASS GÁSTRICO** Rita Pires, Bruno Oliveira, Ana Varela, Joana Queirós, Paula Freitas, Flora Correia
- P53 – FACTORES E MANIFESTAÇÕES ORAIS EM DIABÉTICOS TIPO 2**
Luís Silva Castro

P54 – IMMUNOHISTOCHEMISTRY MARKERS IN THE DIFFERENTIAL DIAGNOSIS OF ADRENOCORTICAL TUMORS

Sofia Pereira, Tiago Morais, Madalena Costa,
Mariana P. Monteiro, Duarte Pignatelli

P55 – LIPODISTROFIA ASSOCIADA À INFECÇÃO VIH ASSOCIA-SE A MAIOR FREQUÊNCIA DE HIPERTROFIA VENTRICULAR ESQUERDA

P Freitas, AS Correia, AC Santos,
E Lau, J Oliveira, S Xerinda, R Serrão, Jorge Pereira,
J Silva-Cardoso, A Sarmento, D Carvalho

6.ª Feira dia 15 às 16.00 h

P56 – QUALIDADE DE VIDA EM DOENTES COM DIABETES EM FUNÇÃO DO RELACIONAMENTO SOCIAL E DA PERCEÇÃO DA DOENÇA

Gonçalo Fernandes, Eduardo Sepúlveda, Rui Poínhos, Paula Freitas, Ângela Magalhães,
Cristina Arteiro, Davide Carvalho

P57 – RELAÇÃO ENTRE A OCORRÊNCIA DE HIPOGLICEMIAS FREQUENTES E A PREVALÊNCIA DE COMPLICAÇÕES CRÓNICAS E DE FATORES DE RISCO CARDIOVASCULAR NA DIABETES TIPO 1: RESULTADOS PRELIMINARES

Eduardo Sepúlveda, Rui Poínhos, César Esteves,
Gonçalo Fernandes, Paula Freitas, Davide Carvalho

P58 – SÍNDROME METABÓLICA E RISCO CARDIOVASCULAR EM DOENTES SUBMETIDOS A CIRURGIA BARIÁTRICA

Cristiana Inácio, Bruno Oliveira, Ana Varela, Joana Queirós,
Paula Freitas, Flora Correia

P59 – VALIDAÇÃO DA ESCALA DE DOR NEUROPÁTICA LEEDS ASSESSMENT OF NEUROPATHIC SYMPTOMS AND SIGNS (LANSS) PARA A POPULAÇÃO PORTUGUESA

Margarida Barbosa, Ramiro Verissimo, Davide Carvalho

Candidatos ao Prémio Dr. Emílio Peres

5.ª Feira dia 14 às 11.30 h

P60 – AVALIAÇÃO DA VITAMINA D E DO CONTROLO METABÓLICO EM DIABÉTICOS TIPO 1

Helena Ferreira, Inês Abreu, Rui Poínhos, Sílvia Pinhão, Cristina Arteiro, Celestino Neves, Davide Carvalho

P61– AVALIAÇÃO DO ESTADO NUTRICIONAL DE UMA POPULAÇÃO DE DOENTES RENAI CRÓNICOS A REALIZAR DIÁLISE PERITONEAL Dias M., Poínhos R., Santos-Araújo C., Nunes A., Sousa M.J., Pestana M., Correia F

P62 – BARREIRAS AO CUMPRIMENTO DE UM PLANO ALIMENTAR: O QUE MUDOU Gonçalves S, Poínhos R, Correia F, Pinhão S

P63 – ESTILO ALIMENTAR E IMC EM ESTUDANTES DO ENSINO SUPERIOR Rui Poínhos, Bruno M. P. M. Oliveira, Flora Correia

5.ª Feira dia 14 às 16.00 h

P64 – O PAPEL DA SUPLEMENTAÇÃO PROTEICA EM DOENTES INTERNADOS POR ÚLCERA DO PÉ DIABÉTICO A. Lopes, A. Carvalho, A. Giestas, S. Garrido, T. Pereira, M. Almeida, A. Caldas, A. Maia, S. Teixeira, C. Amaral, C. Freitas, H. Neto, S. Pinto, J. Martins, J. Muras, I. Gonçalves, R. Guimarães, I. Fonseca, R. Carvalho, F. Pichel

P65 – INTERAÇÃO ENTRE FÁRMACOS ANTI-HIPERTENSORES E ALIMENTOS – QUAL A EVIDÊNCIA? Cláudia Grilo, Lúcia Santos, Patrícia Borges Fernandes, Rosa Santos, Patrícia Borges Fernandes, Rosa Santos

P66 – COMPOSIÇÃO NUTRICIONAL REPRESENTATIVA DA IN GESTÃO DE UM DIA HABITUAL DOS PORTUGUESES Pinhão S, Poínhos R, Afonso C, Franchini B, Oliveira B, Teixeira VH, Moreira P, Durão C, Pinho O, Silva D, Lima Reis JP, Veríssimo TI, de Almeida MDV, Correia F

P67 – DOENÇAS CRÓNICAS AUTO-REPORTADAS E SUA RELAÇÃO COM MEDIDAS ANTROPOMÉTRICAS E ÍNDICE DE MASSA CORPORAL: DADOS DE UMA AMOSTRA REPRESENTATIVA DA POPULAÇÃO PORTUGUESA Pinhão S, Poínhos R, Franchini B, Afonso C, Teixeira VH, Moreira P, Durão C, Pinho O, Silva D, Lima Reis JP, Veríssimo TI, de Almeida MDV, Correia F

Localização dos Posters:

PISO 0 – DO POSTER 1 AO POSTER 30

PISO 1 - DO POSTER 31 AO POSTER 67

PAGAMENTO

Por cheque ou vale do correio a enviar c/ o Boletim de Inscrição ou transferência para a conta BPI

Curso Pós Graduado de Endocrinologia

NIB.: 0010 0000 15273480001 93

(anexar, ao Boletim, fotocópia do comprovativo de Transferência)

INSCRIÇÕES E INFORMAÇÕES

MÁRIO BLANCO PERES

Apartado 4584 – 4009-001 Porto - Portugal

Telem. (351) 936 448 434 – Fax: (351) 222 010 187

E-mail: congressosporto@sapo.pt

INSCRIÇÕES

(Limitadas, por data e ordem de chegada ao Secretariado)

Até 13/02/13

€ 220

Depois de 13/02/13

€ 250

Com direito a: – FREQUÊNCIA DAS SESSÕES

– ALMOÇOS DE TRABALHO

– CERTIFICADO DO CURSO

– JANTAR DE CURSO

ACOMPANHANTES Até 13/02/13 Depois de 13/02/13

€150

€180

Com direito a:

– ALMOÇOS DE TRABALHO E JANTAR DO CURSO

LOCAL DAS SESSÕES

CENTRO DE CONGRESSOS PORTO PALÁCIO HOTEL
Av. da Boavista, 1269 – 4100-130 PORTO

ALOJAMENTO PARA PARTICIPANTES

Alojamento *	Quarto Individual	Quarto Duplo
Tiara Park Atlantic ***** Av. da Boavista, 1466 - Porto Tel: 22 607 25 00 Fax: 22 600 32 14 candida.baldaia@tiara-hotels.com www.tiara-hotels.com	€ 90	€ 105
Porto Palácio Hotel ***** Av. da Boavista, 1269 - Porto Tel: 22 608 66 18 Fax: 22 600 63 97 E-mail: arfernandes@portopalaciohotel.pt www.hotelportopalacio.com	€ 110	€ 120
Hotel Quality Inn Portus Cale ***** Av. da Boavista, 1060 - Porto Tel: 22 608 39 00 Fax: 22 608 39 06 E-mail: quality.portuscale @grupo-continental.com	€ 68	€ 76

* No acto da reserva informar o nome do curso para que seja aplicada a tarifa especial.

SECRETARIADO

MÁRIO BLANCO PERES
Congressos - Eventos - Viagens

Apartado 4584
4009-001 Porto
Portugal
Tlm. (351) 936 448 434
Fax: (351) 222 010 187
E-mail: congressosporto@sapo.pt

PATROCINADORES

A. MENARINI PORTUGAL

ABBOTT

ASTRAZENECA

ASTRAZENECA / BMS

BAYER PORTUGAL

BIAL

IPSEN PORTUGAL

LIFESCAN

LILLY

MEDINFAR

MENARINI DIAGNÓSTICOS

MERCK S.A.

MSD

NOVARTIS FARMA

NOVARTIS ONCOLGY

NOVO NORDISK

PFIZER

ROCHE

SANOFI

SERVIER PORTUGAL

TAKEDA PORTUGAL

TECNIFAR

ESPAÇO EXPOSIÇÃO DE STANDS E CARTAZES

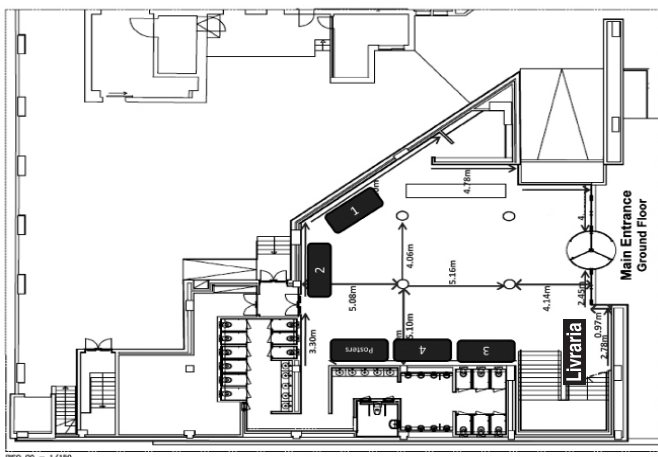

Entrada – Piso 0

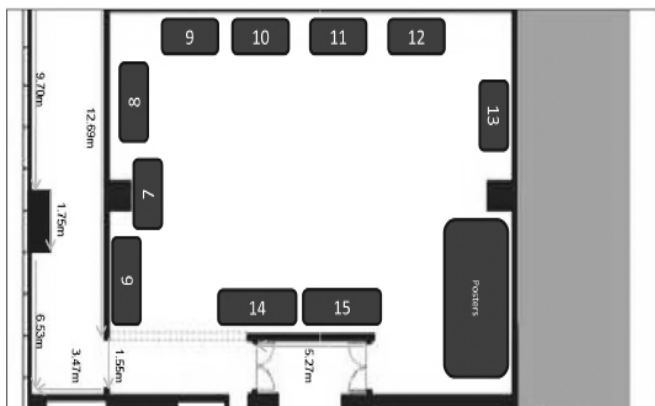

Sala Douro – Piso 1

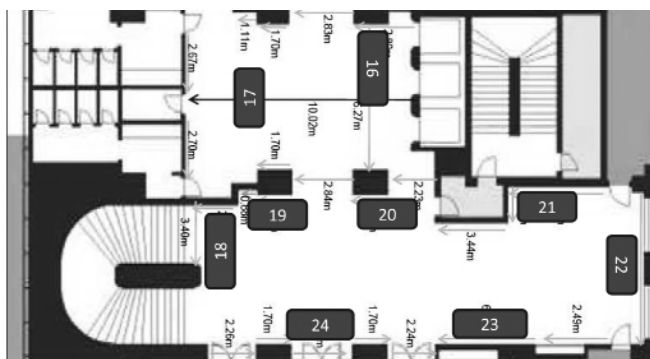

Lobby – Piso 1



XIX CURSO PÓS-GRADUADO DE ENDOCRINOLOGIA, DIABETES E METABOLISMO
X Curso de Alimentação e Nutrição Clínica
VII Curso de Sexologia Clínica
III Curso Avançado de Endocrinologia
Cursos Práticos sobre Insulinoterapia na Diabetes Tipo 2
PORTO, 14 A 16 DE MARÇO DE 2013
SERVIÇO DE ENDOCRINOLOGIA, DIABETES E METABOLISMO
FACULDADE DE MEDICINA DO PORTO — HOSPITAL DE S. JOÃO E.P.E. — PORTO

N.º

BOLETIM DE INSCRIÇÃO

(Utilizar, se necessário, fotocópias)

NOME:

CATEGORIA PROFISSIONAL

HOSPITAL / CENTRO DE SAÚDE

ENDEREÇO

CÓDIGO POSTAL

LOCALIDADE

TELEFONE

E-mail:

TELEMÓVEL

CURSO DE NUTRIÇÃO

CURSO DE AUTO-VIGILÂNCIA

CURSO DE ENTREVISTA MOTIVACIONAL

CURSO INSULINOTERAPIA

WORKSHOP PÉ DIABÉTICO

N.B. - A inscrição efetiva, nos Cursos Práticos e Workshops, será processada, pelos próprios, no Secretariado, a partir, das 8h30h, de 14/03/2013
(Vide página 17, do programa).

VALOR DA INSCRIÇÃO ENVIADO EM:

Cheque ☐ n.º _____, de ____/____/13 € _____, ____-s/ Banco _____
(x)

Vale Postal ☐ n.º _____, de ____/____/13 € _____, ____-s/ Estação de _____
(x)

Transferência ☐ para a Conta BPI – **Curso Pós-Graduado de Endocrinologia** - **NIB: 0010 0000 15273480001 93** – em, ____/____/ 2013
(x) (anexar, ao Boletim, fotocópia do comprovativo de Transferência)

Reservarei alojamento em: Porto Palácio Hotel ☐ Hotel Tiara Park Atlantic ☐ Hotel Quality Inn ☐ de _____ a _____.
(x) (x) (x) Portus Cale

Remeter POR CORREIO para:

Mário Blanco Peres – APARTADO 4584 - 4009-001 PORTO - PORTUGAL

Email: congressosporto@sapo.pt – TLM. (351) 936 448 434 – FAX (351) 222 010 187

(PREENCHER COM LETRAS MAIÚSCULAS)